

Stadt Brühl Jahresstatistik 2010

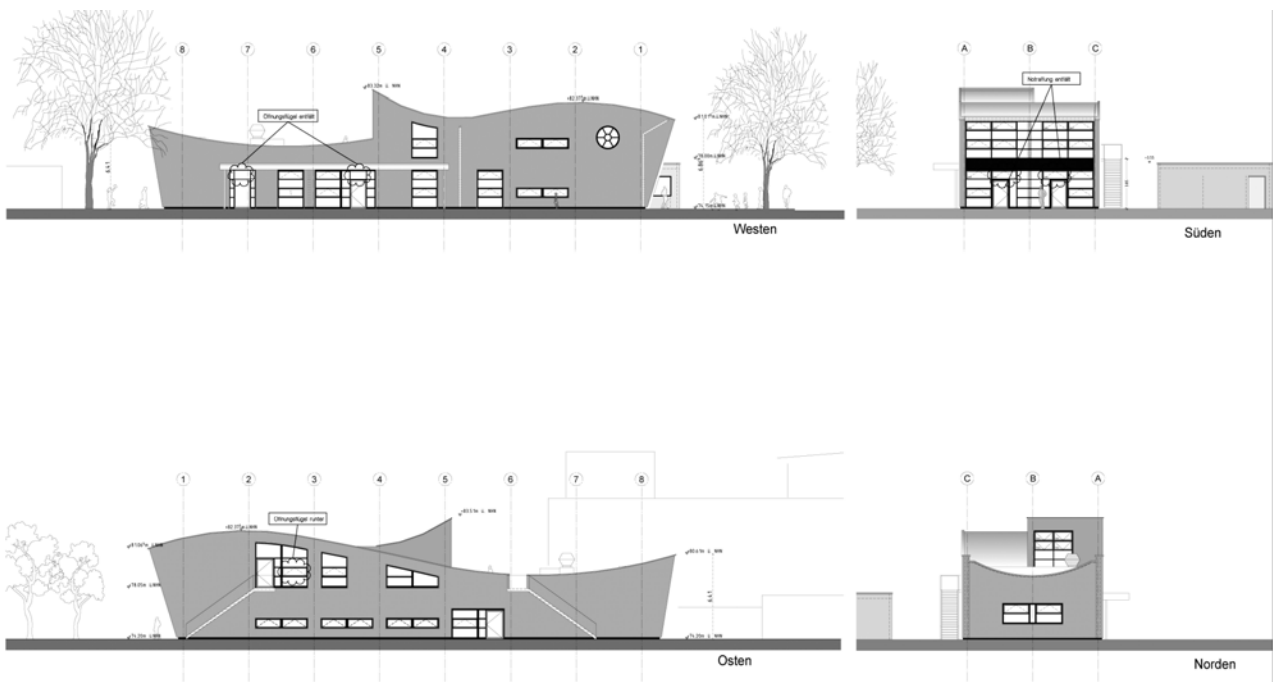

Skizze der Mensa Max-Ernst-Gymnasium

Stadt Brühl Jahresstatistik 2010

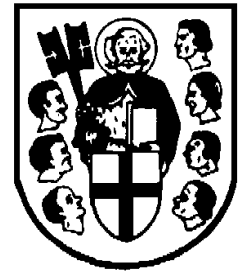

IMPRESSUM:

Herausgeber	Stadt Brühl Der Bürgermeister 50319 Brühl
Redaktion:	DEZERNAT I Personalservice
Druck:	Rathausdruckerei 08/2011
Auflage:	50

INHALTSVERZEICHNIS

	Seite
Vorwort	5
Stadtgebiet	
Geographische Angaben	7
Lage im Großraum	8
Lage im Verkehrsnetz	8 - 10
Lage im Siedlungsnetz	10
Bevölkerung	
nach Geburtsjahren, Alter und Geschlecht	11
in den Stadtteilen	12
nach Konfession, Geschlecht	13
nach Herkunftsländern	14 - 15
im Erftkreis	16
Überblick Einwohner 1987 - 2010	17
Zuzug, Fortzug	18
Standesamt Brühl - Geburten, Sterbefälle, Eheschließungen -	19 - 20
Wirtschaft, Arbeit und Verkehr	
Bestand Gewerbefälle	21
Fremdenverkehr	22 - 23
Bildungswesen	
Schulen - Übersicht	24
Schülerbestand 1986 - 2010	25
Berufsbildende Schulen	26
Kultur, Sport und Freizeit	
Kulturelle Einrichtungen	27
Bücherei	28
Archiv	28
Kunst- und Musikschule	28
Städt. Sporteinrichtungen	29
KarlsBad/Spaßbad	30
Stadtentwicklung und Bauordnung	
Veranstaltungen der Unteren Denkmalbehörde	31

INHALTSVERZEICHNIS

	Seite
Soziale Versorgung	
Schwerbehindertenangelegenheiten	32
Brühl-Pass	32
Aussiedler	33 - 36
Asylbegehrende Ausländer	34 - 36
Obdachlose	37 - 38
Hilfen zur Erziehung, Familiengerichtsverfahren, Kindeswohlgefährdung	39
Tageseinrichtungen für Kinder	40 - 41
Spiel- und Bolzplätze, Basketball- und Skatergelände	42 - 44
Öffentliche Ver- und Entsorgung	
Müllabfuhr	45
Abwasserbeseitigung	46
Sicherheit und Ordnung	
Rechtsangelegenheiten, -streitigkeiten	47
Feuerwehr	48
Friedhofswesen	49

VORWORT

Mit der Jahresstatistik 2010 wird ein aktuelles umfassendes Bild innerstädtischer gegliederter Sachdaten dargelegt. Sie bietet ein vielfältiges, aktuelles und zuverlässiges Datenangebot zu allen wichtigen kommunalen Themenbereichen.

Die Tabellen und Zeitreihen dienen hierbei als Spiegelbild und Messlatte zugleich für die erfolgte Entwicklung der Stadt Brühl.

Neben der gewohnten Druckversion wird die Jahresstatistik auch auf der Homepage der Stadt Brühl im Internet veröffentlicht.

Die Veröffentlichung der Jahresstatistik ist stets mit viel Arbeit und Mühe verbunden, die in den Fachbereichen der Stadtverwaltung und in anderen Behörden und Institutionen geleistet werden. Ihnen allen gilt mein ausdrücklicher Dank für die gute Zusammenarbeit.

Brühl, August 2011

(Michael Kreuzberg)
Bürgermeister

STADTGEBIET

Geographische Angaben

1. Geographische Lage

Kirchturm der Pfarrkirche St. Margareta

geografische Koordinaten (WGS84)

50° 49' 50" nördlicher Breite
6° 54' 15" östlicher Länge
- 32' 23" gegen MEZ

UTM-Koordinaten (WGS84)

Zone 32-Nord
X = E / Ostwert = 352361
Y = N / Nordwert = 5632947

2. Ortshöhenlagen in Normalhöhennull (NHN):

Brühl Markt	63,5 m über NHN
Kirche St. Margareta	64,5 m über NHN
Bahnhof Brühl der DB	62,3 m über NHN
Bahnhof Kierberg der DB	97,2 m über NHN
Höchster Punkt: Am Schnacken Jagdweg bei trigonometrischem Punkt 3, südl. Birkhof	154,8 m über NHN
Niedrigster Punkt: Auslauf des Palmersdorfer Baches nach Wesseling-Berzdorf	56,0 m über NHN
Höchstgelegenes Gebäude: Birkhof (südl. A 553, Abfahrt: Brühl-Süd)	149,3 m über NHN
Markantester Höhepunkt: Obere Plattform des Gabjeiturmes	174,3 m über NHN
Fahnenmast des Gabjeiturmes	180,7 m über NHN

3. Ausdehnung:

von Norden nach Süden	7,445 km
Osten nach Westen	7,850 km
Größte Entfernung der Stadtgrenzen voneinander	8,500 km
Länge der Stadtgrenzen	37,500 km
Fläche der Stadt nach dem Kataster	3612 ha

STADTGEBIET

Lage im Großraum
Lage im Verkehrsnetz

4. Lage im Großraum

Zentral zwischen Köln im Norden
Bonn im Süden
dem Rhein im Osten
der Erft im Westen

Entfernungen (Luftlinie):	nach Köln (Zentrum)	13 km
	nach Bonn (Zentrum)	18 km
	nach Wesseling (Zentrum)	5,7 km
	bis zum Rhein	5,1 km
	bis zum Erftbecken (Erft bei Bliesheim)	7,5 km

5. Lage im Verkehrsnetz

5.1 Deutsche Bahn AG

Bahnhof Brühl	- Strecke Köln - Koblenz -
Bahnhof Brühl-Kierberg	- Strecke Köln - Trier -

Entfernung zu deutschen Großstädten in km

Aachen	71 km	Hamburg	464 km
Bonn	20 km	Hannover	307 km
Berlin	636 km	Köln	13 km
Cottbus	691 km	Koblenz	98 km
Dresden	593 km	München	611 km
Düsseldorf	52 km	Stuttgart	361 km
Frankfurt	191 km	Trier	149 km
		Leipzig	517 km

5.2 Stadtbahn Linie 18 Strecke Köln - Brühl - Bonn

mit den Haltestellen:
Brühl-Vochem Brühl-Nord
Brühl-Mitte Brühl-Süd
Brühl-Badorf Brühl-Schwadorf
Strecke Brühl - Wesseling
- nur Güterverkehr -

STADTGEBIET

Lage im Verkehrsnetz

5.3 Buslinien

5.3.1 Stadtbuslinien

702 Heide – Brühl-Mitte – Heide
703 Brühl-Ost – Brühl-Mitte
709 Brühl-Mitte – Brühl-Ost
704 Brühl-West, Roddergrube – Brühl-Mitte – Vochem
705 Brühl-West, Wasserturm – Brühl-Mitte
706 Brühl-Nord – Brühl-Mitte – Badorf
707 Brühl-Nord – Brühl-Mitte – Eckdorf

Das Stadtbussystem wird durch ein Anrufsammeltaxisystem (AST) ergänzt. Während der Öffnungszeiten des Phantasialandes gibt es einen Zubringerverkehr der DB vom Bahnhof Brühl-Mitte und zurück.

5.3.2 Regionalbuslinien

930 Wesseling – Brühl-Mitte
935 Brühl-Mitte – Köln-Meschenich – Hürth
985 Brühl-Mitte – Weilerswist – Euskirchen
990 Brühl-Mitte – Erftstadt-Liblar – Erftstadt-Lechenich
979 Hürth – Brühl-Heide – Lechenich – Zülpich

5.4 Fahrradverkehr

- Fahrradstation am Bahnhof Brühl (für 340 Fahrräder)
- 3000 Fahrradständer an öffentlichen Straßen, Wegen, Plätzen und Gebäuden
- Bike&Ride Stationen an allen Stadtbahnhaltestellen
- mehr als 60 km Radwegenetz

5.5 Fernverkehrsstraßen

5.5.1 Bundesautobahnen

A 553 Brühl-Bliesheimer Kreuz mit 4 Anschlussstellen im Stadtbereich (10,2 km)
A 1 Köln-Euskirchen - Anschluss an die A 553 am Bliesheimer Kreuz
A 61 Mönchengladbach-Ludwigshafen - Anschluss an die A 553 am Bliesheimer Kreuz
A 4 Köln-Aachen - Anschlussstelle Klettenberg (8 km)
A 555 Köln-Bonn - Anschlussstelle Godorf und Wesseling-Süd (8 km)

STADTGEBIET

Lage im Verkehrsnetz Lage im Siedlungsnetz

5.5.2 Bundesstraßen

B 51 Köln-Trier	mit 0,4 km im Stadtbereich
B 265 Köln-Schleiden	mit 3,2 km im Stadtbereich

5.5.3 Landesstraßen

L 150 Anschluss an die A 555	mit 0,5 km im Stadtbereich
L 183 Köln-Bonn über Vorgebirge	mit 5,7 km im Stadtbereich
L 184 Wesseling - B 265	mit 4,7 km im Stadtbereich
L 194 B 51 - A 553	mit 6,1 km im Stadtbereich

5.5.4 Kreisstraßen

K 1	K 7 Otto-Wels-Str. Brühl-Schwadorf (Bahnhof Stadtbahnlinie 18)
K 7	Brühl-Vochem (L 183) Brühl-Ost (L 184) Brühl-Badorf (L 183)

6. Lage im Siedlungsnetz

Straßenentfernungen zu den Nachbarorten (Ortsmittelpunkt)			
Wesseling-Berzdorf	3,5 km	Köln-Meschenich	4,0 km
Bornheim	12,0 km	Köln-Rodenkirchen	11,0 km
Hürth-Fischenich	4,0 km	Bornheim-Walberberg	4,5 km
Hürth-Ortsmitte	8,0 km	Weilerswist	9,6 km
Köln-Dom	13,5 km	Wesseling-Stadtkern	6,6 km
Erfstadt-Liblar	8,0 km		

BEVÖLKERUNG

Die Wohnbevölkerung nach Geburtsjahren

Altersstufen	Deutsche			Ausländer			Insgesamt		
	männl.	weibl.	insg.	männl.	weibl.	insg.	männl.	weibl.	insg.
Gesamtstadt									
01.01.1896 – 31.12.1944	3.710	5.537	9.247	275	211	486	3.985	5.748	9.733
01.01.1945 – 31.12.1959	3.739	3.856	7.595	393	390	783	4.132	4.246	8.378
01.01.1960 – 31.12.1984	6.981	7.038	14.019	1.342	1.314	2.656	8.323	8.352	16.675
01.01.1985 – 31.12.1991	1.516	1.386	2.902	331	287	618	1.847	1.673	3.520
01.01.1992 – 31.12.2003	2.468	2.379	4.847	344	295	639	2.812	2.674	5.486
01.01.2004 – 31.12.2010	1.255	1.236	2.491	50	79	129	1.305	1.315	2.620
Insgesamt	19.669	21.432	41.101	2.735	2.576	5.311	22.404	24.008	46.412

BEVÖLKERUNG

Bevölkerungsentwicklung in den Stadtteilen

Stadtteile	Geschlecht	2009	2010*	davon Ausländer/innen	
				2009	2010*
Brühl-Vochem	männlich	2.507	2.486		
	weiblich	2.672	2.646		
	insgesamt	5.179	5.132	928	946
Brühl-Kierberg	männlich	2.161	2.174		
	weiblich	2.250	2.230		
	insgesamt	4.411	4.404	364	376
Brühl-Heide	männlich	711	706		
	weiblich	728	736		
	insgesamt	1.439	1.442	86	90
Brühl-Pingsdorf	männlich	2.311	2.346		
	weiblich	2.438	2.419		
	insgesamt	4.749	4.765	498	528
Brühl-Badorf	männlich	2.888	2.932		
	weiblich	2.969	2.991		
	insgesamt	5.857	5.923	338	362
Brühl-Schwadorf	männlich	820	836		
	weiblich	851	875		
	insgesamt	1.671	1.711	62	64
Stadtteile insgesamt	männlich	11.398	12.996		
	weiblich	11.908	13.326		
	insgesamt	23.306	26.322	2.276	2.366
Innenstadt (Kern,Ost,West)	männlich	11.005	10.933		
	weiblich	12.099	12.102		
	insgesamt	23.104	23.035	2.950	2.945
Stadt insgesamt	männlich	22.403	22.413		
	weiblich	24.007	23.999		
	insgesamt	46.410	46.412	5.226	5.311

* einschl. 1.701 Nebenwohnsitze innerhalb Brühls

BEVÖLKERUNG

Die Wohnbevölkerung nach Konfession und Geschlecht*

männliche Personen

evangelisch	3.466
katholisch	10.417
übr. Konfessionen	110
ohne Konfession	8.415
insgesamt	22.408

weibliche Personen

evangelisch	4.370
katholisch	12.525
übr. Konfessionen	110
ohne Konfession	6.999
insgesamt	24.004

zusammen

evangelisch	7.836
katholisch	22.942
übr. Konfessionen	220
ohne Konfession	15.414
insgesamt	46.412

*einschl. 1.701 Nebenwohnsitze innerhalb Brühls

BEVÖLKERUNG

Ausländer/innen nach Herkunftsländern

	2009	2010		2009	2010
Europa					
Albanien	7	7			
Armenien	6	3	Algerien	4	3
Belarus	8	9	Angola	8	8
Belgien	39	35	Äthiopien	7	7
Bosn. Herzeg.	50	53	Benin	1	1
Bulgarien	37	56	Eritrea	5	10
Dänemark	2	2	Gambia	1	1
Estland	3	5	Ghana	2	2
Finnland	3	3	Guinea	1	1
Frankreich	83	77	Kamerun	6	7
Griechenland	688	673	Kenia	25	22
Großbritannien	62	67	Kongo	2	1
Irland	1	1	Kongo, Dem.	13	13
Italien	222	219	Madagaskar	1	1
Jugoslawien (Gesamt)	-	1	Marokko	40	38
Kosovo	18	34	Niger	1	1
Kroatien	57	57	Nigeria	10	8
Lettland	-	1	Senegal	2	2
Litauen	12	14	Süd-Afrika	3	3
Luxemburg	4	5	Swasiland	1	-
Mazedonien	32	32	Tansania	1	1
Moldau	9	7	Togo	13	13
Niederlande	88	90	Tunesien	10	10
Norwegen	3	3			
Österreich	72	77	Amerika		
Polen	346	367	Argentinien	4	6
Portugal	45	42	Bolivien	1	1
Rumänien	180	185	Brasilien	19	21
Russ. Föd.	87	87	Chile	1	1
Schweden	1	3	Dom. Republik	4	5
Schweiz	14	17	Ecuador	2	2
Serbien Montenegro	235	206	Guatemala	1	1
Serbien	1	10	Jamaika	1	1
Slowakei	9	8	Kanada	7	7
Slowenien	4	3	Kolumbien	3	3
Spanien	52	58	Kuba	4	5
Tschechische Rep.	16	16	Mexiko	5	5
Türkei	1.978	1976	Peru	8	6
Ukraine	88	87	Uruguay	1	1
Ungarn	19	27	USA	28	29
Zypern	1	1	Venezuela	-	1
Afrika					
Ägypten	3	3			

BEVÖLKERUNG

	2009	2010
Australien	7	6
Asien		
Afghanistan	23	31
Aserbaidshan	3	3
Bangladesch	1	2
China	50	60
Cote D'ivoir	5	4
Georgien	5	5
Indien	19	21
Indonesien	2	2
Irak	69	79
Iran	30	26
Israel	5	5
Japan	8	8
Jemen	-	1
Jordanien	3	4
Kambodscha	1	2
Kasachstan	19	19
Kirgistan	7	5
Korea	3	3
Libanon	8	9
Libyen	1	1
Mongolei	3	3
Nepal	-	1
Pakistan	40	40
Philippinen	20	24
Skri Lanka	8	16
Syrien	3	4
Thailand	41	41
Turkmenistan	3	3
Vietnam	2	2
Staatenlos	4	2
ungeklärte Nationalität	1	1
Ausländer/innen insgesamt	5.226	5.311

BEVÖLKERUNG

Wohnbevölkerung im Erftkreis

Ort	Einwohner/innen	männlich	weiblich	Ausländeranteil	Haushalte
Bedburg	24.073	11.748	12.325	7,63 %	8.024
Bergheim	62.144	31.106	31.038	13,60 %	37.256
Brühl*	44.711	21.498	23.213	11,72 %	17.190
Elsdorf	21.080	10.375	10.705	7,06 %	7.807
Erftstadt	49.605	24.055	25.550	5,02 %	-
Frechen	49.881	24.140	25.741	10,03 %	21.687
Hürth	57.628	28.002	29.626	10,05 %	24.012
Kerpen	64.533	31.732	32.801	10,14 %	-
Pulheim	53.473	25.894	27.579	6,33 %	19.805
Wesseling	35.581	17.422	18.159	13,52 %	18.532
Insgesamt	462.709	225.972	236.737	-	-

*(ohne Nebenwohnsitze)

BEVÖLKERUNG

Überblick Einwohner/innen (einschl. Nebenwohnsitze)

1987 - 2010

	insgesamt	männlich	weiblich	davon Ausländer/innen
1987	42.362	20.111	22.251	3.528
1988	42.554	20.175	22.379	3.702
1989	42.819	20.332	22.487	3.918
1990	43.316	20.635	22.681	4.160
1991	43.708	20.906	22.802	4.463
1992	44.209	21.170	23.039	4.926
1993	44.371	21.237	23.134	5.063
1994	44.958	21.596	23.362	5.134
1995	45.310	21.834	23.480	5.345
1996	45.406	21.789	23.617	5.338
1997	45.255	21.724	23.531	5.506
1998	45.276	21.724	23.552	5.564
1999	45.477	21.871	23.606	5.621
2000	45.712	21.968	23.744	5.640
2001	45.852	22.069	23.783	5.450
2002	46.180	22.291	23.889	5.458
2003	46.340	22.356	23.984	5.299
2004	46.035	22.192	23.843	5.312
2005	46.481	22.441	24.040	5.336
2006	46.693	22.621	24.072	5.286
2007	46.771	22.652	24.119	5.352
2008	46.614	22.588	24.026	5.254
2009*	46.410	22.403	24.007	5.226
2010*	46.412	22.413	23.999	5.311

*) einschl. Nebenwohnsitze innerhalb Brühls

BEVÖLKERUNG

Zuzug/Fortzug

Herkunft/Ziel	Zuzug	Fortzug	Gewinn/Verlust	
Rhein-Erft-Kreis	491	482	+	9
Kreis Euskirchen	136	139	-	3
Kreis Düren	34	16	+	18
Kreis Neuss	14	16	-	2
Rhein-Sieg-Kreis	253	260	-	7
Stadt Bonn	54	79	-	25
Stadt Köln	453	377	+	76
übriges NRW	284	128	+	156
übrige Bundesländer	366	362	+	4
Ausland	262	480	-	218
insgesamt	2.347	2.339	+	8

BEVÖLKERUNG

Standesamt Brühl (Rhein-Erft-Kreis)

Auswertungen aus dem Geburtenregister	2009	2010
Erstbeurkundungen	635	662
Erwerb der dt. Staatsangehörigkeit durch Geburt im Inland (' 4 III StAG)	66	50
Anerkennung der Vaterschaft	76	74
Auswertungen aus dem Sterberegister	2009	2010
Erstbeurkundungen	486	430

BEVÖLKERUNG

Standesamt Brühl (Rhein-Erft-Kreis)

Auswertungen aus dem Eheregister	2009	2010
Eheschließungen	229	257
Familienstand		
beide ledig	133	159
beide nicht ledig (oder ein Verlobter)	96	98
Staatsangehörigkeit		
beide deutsch	200	224
ein Verlobter oder beide nicht deutsch	29	33
Namensführung		
Bestimmung eines gemeinsamen Ehenames	173	236
davon		
Name des Mannes ist Ehe-name	162	222
Name der Frau ist Ehe-name	11	14
Hinzufügung	28	32
Lebenspartnerschaften	2	4
männlich	1	2
weiblich	1	2

WIRTSCHAFT, ARBEIT UND VERKEHR

Bestand aller angemeldeter Gewerbefälle

	2009	2010
Industrie	44	48
Handwerk	400	411
Handel	882	887
Dienstleistung	2.012	2.083
insgesamt	3.338	3.429

Erteilte sonstige Erlaubnisse

Reisegewerbe	10	3
Gaststätten / Hotels	16	18
Aufstellung Geldautomaten	4	6
Makler	12	5
Bewachungsgewerbe	0	1
insgesamt	42	33

WIRTSCHAFT, ARBEIT UND VERKEHR

Fremdenverkehr

Ankünfte und Übernachtungen der Gäste

	Ankünfte		davon Ankünfte Ausland	
	2009	2010	2009	2010
Januar	7.541	5.882	1.311	591
Februar	4.564	4.990	468	446
März	8.577	5.691	1.279	716
April	14.706	13.598	3.706	3.007
Mai	17.145	15.075	4.822	3.929
Juni	13.350	13.497	2.651	2.380
Juli	17.010	17.469	5.118	5.474
August	21.358	20.704	6.632	6.835
September	13.625	15.506	3.199	3.860
Oktober	13.007	15.464	3.248	3.684
November	6.954	8.294	1.166	1.169
Dezember	9.555	10.338	2.264	2.489
insgesamt	147.392	146.508	35.864	34.580

	Übernachtungen		davon Übernachtungen Ausland	
	2009	2010	2009	2010
Januar	26.047	24.755	1.872	1.191
Februar	21.089	22.840	748	792
März	33.222	22.731	2.683	1.195
April	27.637	25.126	5.513	4.318
Mai	33.498	28.803	6.891	5.672
Juni	26.287	25.545	3.654	3.221
Juli	37.218	35.258	8.827	8.384
August	43.158	40.782	10.442	10.642
September	28.486	28.261	4.521	4.707
Oktober	34.780	30.689	5.240	5.571
November	25.270	21.106	2.098	2.251
Dezember	28.691	22.697	3.972	4.608
insgesamt	365.383	328.593	56.461	52.552

WIRTSCHAFT, ARBEIT UND VERKEHR

Fremdenverkehr

Herkunftsländer der Gäste in %

	2010
Deutschland	75,60 %
EU-Länder	17,40 %
davon Niederlande	6,80 %
davon Belgien	4,40 %
davon Luxemburg	1,18 %
davon Österreich	0,84 %
davon Frankreich	0,62 %
davon Schweden	0,38 %
davon Spanien	0,19 %
Vereinigtes Königreich	1,70 %
Schweiz	1,38 %
Asien	3,20 %
davon Taiwan	0,70 %
Amerika	0,72 %

BILDUNGSWESEN

Allgemeinbildende Schulen Hauptübersicht Stand: 01.10.2010

Schule	Gesamt- schüler- zahl	Gebildete Klassen (ohne Sek. II)	Klassen- frequenz Ø	Betreuung im Ganztage		
Grundschulen				Offene Ganztage		
St. Franziskus-Schule	302	11	27,46	125		
Brühl-Pingsdorf	135	6	22,50	-		
Barbaraschule	187	8	23,38	-		
Brühl-Vochem	136	8	17,00	40		
Martin-Luther-Schule	238	10	23,80	89		
Astrid-Lindgren-Schule	209	8	26,13	86		
Brühl-Badorf	332	13	25,54	127		
Melanchthon-Schule	153	7	21,86	52		
insgesamt	1.692	71	23,83	517		
Sonderschulen						
Stadt Brühl						
Pestalozzischule	142	12	11,83	24		
Rhein-Erft-Kreis						
Maria-Montessori-Schule	108	11	9,82	-		
insgesamt	250	23	10,87	24		
Hauptschule				gebundener Ganztage im Aufbau		
Clemens-August-Schule	464	21	22,10	370		
Realschulen				gebundener Ganztage und pädagogische Übermittagsbetreuung		
Erich-Kästner-Realschule	547	19	28,79	83 und nach Bedarf		
Elisabeth-von-Thüringen Schule	607	21	28,90	-		
insgesamt	1.154	40	28,85	83 und nach Bedarf		
Gymnasien				Kurse à ca. 19 Schüler		
		Sek. I		Sek. II		
Max-Ernst-Gymnasium	1.141	680	25	27,20	461	ca. 24
St.-Ursula-Schule	1.181	654	20	32,70	527	ca. 28
insgesamt	2.322	1.334	45	29,64	791	ca. 42
pädagogische Übermittagsbetreuung Max-Ernst-Gymnasium: 80						
Gesamtschule				durchgehend gebundener Ganztage		
	943	723	24	30,13	220	ca. 12

BILDUNGSWESEN

Schüler/innenbestand seit 1986

Stichtag	Gesamt- zahl d. Schüler/- innen	Gymna- sien	Real- schulen	Haupt- schule	Grund- schulen	Sonder- schulen	Ge- samt- schule
01.10.1986	5.175	1.831	987	845	1.325	169	
01.10.1987	4.984	1.777	966	771	1.303	167	
01.10.1988	4.923	1.771	944	728	1.328	152	
01.10.1989	4.959	1.815	916	693	1.383	152	
01.10.1990	4.999	1.828	907	674	1.434	156	
01.10.1991	5.121	1.828	947	709	1.462	175	
01.10.1992	5.106	1.703	962	704	1.556	181	
01.10.1993	5.377	1.934	1.037	695	1.532	179	
01.10.1994	5.509	1.963	1.063	679	1.602	202	
01.10.1995	5.645	2.015	1.072	638	1.687	233	
01.10.1996	5.879	2.064	1.110	595	1.751	242	117
01.10.1997	6.063	2.099	1.145	571	1.760	249	239
01.10.1998	6.263	2.151	1.152	538	1.822	251	349
01.10.1999	6.398	2.160	1.169	537	1.799	260	473
01.10.2000	6.493	2.140	1.196	529	1.773	264	591
01.10.2001	6.607	2.172	1.174	518	1.761	262	720
01.10.2002	6.738	2.219	1.204	552	1.728	263	772
01.10.2003	6.828	2.217	1.164	559	1.801	258	829
01.10.2004	6.938	2.244	1.146	557	1.828	266	897
01.10.2005	6.994	2.257	1.170	553	1.822	267	925
01.10.2006	7.021	2.318	1.183	534	1.775	261	950
01.10.2007	7.089	2.385	1.205	523	1.762	260	954
01.10.2008	6.920	2.391	1.189	483	1.687	229	941
01.10.2009	6.920	2.385	1.180	448	1.713	244	950
01.10.2010	6.825	2.322	1.154	464	1.692	250	943

BILDUNGSWESEN

Berufsbildende Schulen des Rhein-Erft-Kreises in Brühl Stand: 01.10.2010

Bezeichnung der Schule	Schüler/innen- zahl 2009	Klassen	Schüler/innen- zahl 2010	Klassen
Berufsschule				
Teilzeit	485	20	435	20
Block	290	13	294	15
insgesamt	775	33	729	35
Vollzeitschule				
Berufsfachschule	145	6	121	6
Höhere Berufsfachschule	434	18	411	18
Berufsfachschule mit Fachoberschulreife	77	3	44	2
Gymnasiale Oberstufe	204	9	219	9
insgesamt	860	36	795	35
Gesamtsumme	1.635	69	1.524	70

KULTUR, SPORT UND FREIZEIT

Kulturelle Einrichtungen

brühlermarkt

Motto:	34 Jahre brühlermarkt
Veranstaltungsorte:	Franziskanerhof, Rathausinnenhof, Schlosspark, Galerie am Schloss, Dorothea Tanning Saal,
Veranstaltungen insgesamt:	20
Besucher ca.:	17.000
	10 Themenführungen zum Thema UNESCO Welt-Kulturerbe

Kindertheater der Stadt Brühl

Dorothea Tanning Saal	2
Galerie am Schloss	10
Besucher/innen:	3.400

Kleinkunst

Veranstaltungsorte:	Galerie am Schloss, Dorothea Tanning Saal, Tanzsportzentrum, „Kulturgarage“ Autohaus Offizier
Aufführungen:	25 (4 x Kulturgarage)
Besucher/innenzahl insgesamt:	9.800

Interne Figurentheatertage

Veranstaltungsort:	Galerie am Schloss
Aufführungen:	14
Besucher/innenzahl insgesamt	800

Brühler Schlosskonzerte

Zahl der Veranstaltungen:	35
- im Treppenhaus Schloss:	22
davon Abo-Konzerte:	13
- in der Galerie am Schloss	3
- im Schlosspark	2
- im Dorothea Tanning Saal	2
- Schlosskirche	3
- St. Margareta	2
- Christuskirche	1

KULTUR, SPORT UND FREIZEIT

Bücherei der Stadt Brühl

Medienbestand:	40.709
Davon Kinderbücherei:	13.993
Entleihungen:	152.572
davon Kinderbücherei:	57.870
Internetarbeitsplätze	2
Veranstaltungen:	108
Teilnehmer:	2.595
Öffnungszeiten jährlich:	1.247

Archiv der Stadt Brühl*

Ausstellungen:	1	(Tag der offenen Tür)
Telef. Anfragen:	23	
Schriftl. Anfragen	90	
Hausinterne Anfragen VW-Bücherei:	14	
Benutzungen/Besucher/innen insgesamt:	370	

Kunst- und Musikschule der Stadt Brühl

Veranstaltungen (ohne Musikforum)	105
Veranstaltungen innerhalb Musikforum	89
Schüler/innenbelegungen einschl. Ensemble-Unterricht:	2.496
Unterrichtsstunden:	847,38
Lehrkräfte:	76

KULTUR, SPORT UND FREIZEIT

Städtische Sporteinrichtungen

Freibäder (beheizt) *	1		
Hallenbäder *	1		
Sporthallen, Mehrzweckhallen	2		
Sportplatzanlagen mit 400 m Rundlaufbahn und Leichtathletikanlagen	1		
Naturrasensportplätze (ab August 2009)	3		
Aschensportplätze	2		
Kunstrasensportplätze	3		
Sportplätze insgesamt	8		
davon mit Leichtathletikanlagen	1		
mit Trainingsbeleuchtung	7		
mit Umkleidegebäude	5		
Schulsportanlagen	3		
Kleinspielfelder	2		
Tennisplätze	11		
Schießsportanlage:	8 Stände	10 m (Luftgewehr)	
	10 Stände	25 m (Pistole)	
	5 Stände	50 m (Kleinkaliber)	
Turnhallen und Gymnastikhallen	10		
Sport- und Freizeitwiese für Jedermann	2		
Mehrzweckfeld mit Skater-Rampen	1		

* Stadtwerke Brühl GmbH

KULTUR, SPORT UND FREIZEIT

**Stadtwerke Brühl GmbH
KarlsBad**

Spaßbad

Zahlende Besucher/innen	Jahr	Halle	Freibad	insgesamt
	2006	238.757	59.503	298.260
	2007	210.750	29.055	239.805
	2008	188.353	38.062	226.415
	2009	188.493	43.761	232.254
	2010	194.978	40.221	235.199

davon Frühschwimmer/innen	2006	29.776	179	29.955
	2007	27.654	345	27.999
	2008	26.760	113	26.873
	2009	27.015	274	27.289
	2010	28.777	----	28.777

davon Saunabesucher/innen	2006	48.296		
	2007	45.765		
	2008	45.224		
	2009	47.718		
	2010	46.495		

Nichtzahlende Besucher/innen	Jahr	Vereine	Schulen	insgesamt
	2006	26.047	36.125	62.172
	2007	28.269	35.388	63.657
	2008	28.775	36.110	64.885
	2009	28.982	33.651	62.633
	2010	29.098	35.984	65.082

STADTENTWICKLUNG UND BAUORDNUNG

Veranstaltungen der Unteren Denkmalbehörde

Krippensonntag

Veranstaltungsorte	14
Teilnehmer/innen	~100
Führung	1
Teilnehmer/innen	14

Führungen zum jüdischen Brühl:

Veranstaltungen	8
Teilnehmer/Innen	177

Rund um Brühl:

Veranstaltungen	7
Teilnehmer/innen	97

Tag des offenen Denkmals: Handel, Reisen und Verkehr

Führung	3
Teilnehmer/innen	80

Offene Häuser	15
Teilnehmer/Innen	~1.100

Vorträge	1
Teilnehmer/Innen	50

Ausstellungen	4
Besucher/innen	159

SOZIALE VERSORGUNG

Schwerbehindertenangelegenheiten

	2007	2008	2009	2010
Amtshilfe für das Versorgungsamt (Verlängerung v. Schwerbehindertenausweisen etc.)	544	885	909	976

Brühl-Pass

Personenkreis

Hilfe zum Lebensunterhalt	971	933	1.046	1.237
Alten- und Heimbewohner/innen	19	10	14	13
Berechtigte nach Einkommensgrenze	236	210	266	213
Ablehnung			48	106
Gesamtzahlen	1.226	1.153	1.374	1.569

Familienstrukturen

Einzelpersonen	154	135	168	223
2-Personenhaushalte	99	108	111	144
3-Personenhaushalte	75	73	89	97
4-Personenhaushalte	82	82	85	94
5-Personenhaushalte	42	30	46	57
6-Personenhaushalte	15	17	18	11
7-Personenhaushalte	2	2	3	2
8-Personenhaushalte	-	-	1	2
9-Personenhaushalte	-	-	-	-
10-Personenhaushalte	-	-	1	1

SOZIALE VERSORGUNG

Aufnahme von Aussiedlern / Aussiedlerinnen

	2007	2008	2009	2010
- Männer	3	-	-	-
- Frauen	3	-	-	-
- Kinder	3	-	-	-
insgesamt	9	-	-	-

nach Herkunftsländern

Kasachstan	-	-	-	-
Kirgistan	-	-	-	-
Polen	-	-	-	-
Rumänien	-	-	-	-
Russland	9	-	-	-
sonstige	-	-	-	-
insgesamt	9	-	-	-

SOZIALE VERSORGUNG

Übergangsheime zur Unterbringung von Asylbewerbern/innen

anerkannte Übergangsheime	Wohneinheiten	Räume	Wohnfläche in m²
Am Volkspark 1 a-c	15	23	501,71
sonstige Übergangsheime/Wohnungen			
Burgstraße 7	10	15	272,00

SOZIALE VERSORGUNG

Aufnahme von asylbegehrenden Ausländern/innen, die im Rahmen von Hilfsmaßnahmen Aufnahme finden

	2007	2008	2009	2010
Asylbegehrende Ausländer/innen	10	3	28	28

Aufteilung nach Herkunftsgebieten

Aserbaidshan	-	1	-	-
Afghanistan	-	-	1	-
Algerien	-	-	-	-
Angola	-	-	-	-
Äthiopien	1	1	-	-
Bangladesch	-	-	-	-
Bosnien	-	-	-	-
Bulgarien	-	-	-	-
China	2	-	-	-
Elfenbeinküste	-	-	-	-
Indien	-	-	1	1
Irak	5	1	5	-
Iran	-	-	4	-
Jugoslawien	-	-	-	-
Kamerun	-	-	-	-
Kongo	-	-	-	-
Libanon	-	-	1	-
Lybien	-	-	-	-
Marokko	-	-	1	-
ohne Staatsangehörigkeit	-	-	-	-
Pakistan	-	-	-	1
Polen	-	-	-	-
Rumänien	-	-	2	-
Russland	-	-	-	1
Sri Lanka	-	-	-	8
Tunesien	-	-	-	-
Türkei	2	-	-	-
Zaire	-	-	-	-
Zentralafrikanische Republik	-	-	-	-
Sonstige	-	-	13	17

SOZIALE VERSORGUNG

In Übergangsheimen untergebrachte Personen

Aussiedler/innen

Übergangsheim	Aufnahme Kapazität Personen ca.	Eingewiesene Parteien	Personen
Villestr. 57 - Dachgeschoß	30	0	0
Willy-Brandt-Str. 5	47	13	13
Willy-Brandt-Str. 6	30	6	13

Asylbewerber/innen und Flüchtlinge

Am Volkspark 1 a-c	60	4	13
Burgstr. 7	40	3	11

Übergangsheime zur Unterbringung von Aussiedlern/innen und Kontingentflüchtlingen

anerkannte Übergangsheime	Wohneinheiten	Räume	Wohnfläche in m²
--------------------------------------	----------------------	--------------	--

Villestr. 57 - Dachgeschoss	8	11	258,30
-----------------------------	---	----	--------

**sonstige
Übergangsheime**

Willy-Brandt-Straße 5	12	13	416,00
-----------------------	----	----	--------

Willy-Brandt-Straße 6	6	7	205,00
-----------------------	---	---	--------

SOZIALE VERSORGUNG

Obdachlose am 30.06.2010

Parteien **33**

Personen **55**

hiervon	Junge Ehe- paare	Kinder- reiche Familien	Alte Ehe- paare	Sonst. Mehr- pers. Haush.	Einzel- personen	Parteien	Personen
	1)			2)			

Verweildauer

bis zu 6 Monaten	-	-	-	22	14	21	27
über 6 Monate bis zu 2 Jahre	-	-	-	2	10	9	20
länger als 2 Jahre	-	-	-	1	6	3	8

Wegzüge

Personen 49

Sterbefälle -

Zugänge

Personen 24

Geburten -

- 1) Nicht länger als 5 Jahre verheiratet, beide Ehegatten unter 35 Jahre.
- 2) Ehepaare zwischen 35 - 65 Jahren sowie verwitwete oder geschiedene Personen mit Kindern.

SOZIALE VERSORGUNG

Obdachlosenunterkünfte und Entwicklung der Obdachlosigkeit

Vorhandene Obdachlosenunterkünfte am 30.06.2010

Ort	Anzahl der Häuser	Wohnein- heiten	Räume	reine Wohnfläche ca. m ⁵
Lupinenweg 1-49	30	47	114	1.596,00

Obdachlose

Stand	Parteien	Personen
30.06.1986	40	107
30.06.1987	31	94
30.06.1988	35	98
30.06.1989	42	111
30.06.1990	40	120
30.06.1991	50	118
30.06.1992	55	126
30.06.1993	55	123
30.06.1994	56	114
30.06.1995	68	121
30.06.1996	49	88
30.06.1997	47	85
30.06.1998	46	82
10.06.1999	44	79
30.06.2000	60	105
30.06.2001	49	80
30.06.2002	59	97
30.06.2003	52	106
30.06.2004	51	104
30.06.2005	64	102
30.06.2006	68	94
30.06.2007	64	104
30.06.2008	48	86
30.06.2009	53	80
30.06.2010	33	55

SOZIALE VERSORGUNG

Hilfen und Aufgaben innerhalb der sozialen Dienste Stand: 31.12.2010

Jugendeinwohner (0 – 20 Jahre)	8.947
Fallzahlen nach Hilfen zur Erziehung	215
Hilfen zur Erziehung - betreute Personen pro Jugendeinwohner	2,37
Verhältnis	
Ambulante Hilfen	49,0 %
Stationäre Hilfen	51,0 %
Eingliederungshilfe nach § 35a SGB VIII	16
Familiengerichtsverfahren	88
Kindeswohlgefährdungsmeldungen	32
davon	
akut	7
drohend	20
keine Gefährdung	5
Elternbesuchsdienst ab Juli 2009 eingeführt für alle Brühler Kinder Besuchte Familien	359

SOZIALE VERSORGUNG

Tageseinrichtungen für Kinder

Innenstadt

Familienzentrum „St. Margareta“	Mühlenstr. 85 a
Kath. Kindergarten „St. Marien“	Waldorfer Str. 18
Ev. Familienzentrum Kindertagesstätte „Unterm Regenbogen“	Mayersweg 10
Städt. Tagesstättenverbund Süd	Lessingstr. 26
Einrichtung Lessingstraße	
Städt. Tagesstättenverbund Innenstadt	
Einrichtung „Im alten Forsthaus“	Kaiserstr. 29
Einrichtung „Clemens August“	Liblarerstr. 16

Ost

Kath. Kindergarten „St. Stephan“	Rheinstr. 67
Städt. Tagesstättenverbund Ost	
Integrative Tageseinrichtung „An der alten Zuckerfabrik“	Sophie-Scholl-Str. 2
Einrichtung Wilhelmstraße	Wilhelmstr. 23

West

Kath. Kindergarten „St. Heinrich“	Zum Rodderbruch 19
Familienzentrum Caritas-Kinderhaus „St. Heinrich“	Rodderweg 270
Evangelisches Familienzentrum Kindertagesstätte „Am Rodderweg“	Rodderweg 70
Waldkindergarten e.V.	Liblarerstr. 185

SOZIALE VERSORGUNG

Tageseinrichtungen für Kinder

Heide

Kath. Familienzentrum Brühl Ville
Kindertagesstätte „St. Maria Hilf“

Marienstr. 1

Kierberg

Kath. Familienzentrum Brühl Ville
Kindertagesstätte „St. Servatius“
Integrative städt. Tageseinrichtung Mühlenbach

Servatiusstr. 2 c
Mühlenbach 65

Vochem

Kath. Familienzentrum Brühl Ville
Kindertagesstätte „St. Matthäus“
Städt. Familienzentrum „Haus für Kinder Vochem“

St. Albert-Str. 17
Merseburger Str. 1

Pingsdorf

Kath. Kindergarten „St. Pantaleon“
Städt. Tagesstättenverbund Süd
Einrichtung „Auf der Pehle“

Wehrbachsweg 17
Auf der Pehle 27

Badorf/Eckdorf

Kath. Kindergarten „St. Pantaleon“
Städt. Tageseinrichtung „An der Eckdorfer Mühle“

Am Pastorsgarten 25
Eckdorfer Str. 37

Schwadorf

Kath. Kindergarten „St. Severin“
Elterninitiative Rasselbande e.V.

Am Falter 8
H.-Faßbender-Str. 2 a

SOZIALE VERSORGUNG

Spielplätze

Innenstadt

Am Volkspark
An der Franziskussschule
Josef-von-Görres-Straße
Schlaunstraße
Schützenstraße
Theodor-Körner-Straße

Pingsdorf

Auf der Pehle
Maiglerstraße
Untermühle

West

Am Krausen Baum
Rodderweg
Römerhof
von-Wied-Straße
Zum Donnerbach

Badorf

An der Badorfer Schule
An der Schule Süd
Anton-Ockenfels-Straße
Im Vogelsang
Unter Eschen
Pehler Feld
Geildorfer Feld

Vochem

An der Grundschule Vochem
Frechener Straße

Eckdorf

Eckdorfer Mühle
Kuhgasse

Kierberg

An der Melanchthonschule
Kierberger Bahnhofspark
Mühlenberg

Schwadorf

Weierhofstraße

Heide

Am Siegesbach
Grubenstraße

Spielpunkte

in der Fußgängerzone

Ost

Elisabethstraße
Freizeitanlage Ost
Sophie-Scholl-Straße
Stephanstraße

SOZIALE VERSORGUNG

Bolzplätze

Oberstraße, Schwadorf
Pingsdorf am Friedhof
Partnerschaftsweg, am KSP
Matthäusstraße, Vochem
Richard-Bertram-Straße
Schildgesstraße, Freizeitanlage
Frechener Straße, hinter KSP
Rodderweg an der ALS
Rodderweg/Lupinenweg, am KSP
Am Siegesbach
Mühlenberg, am KSP
Auf dem Gallberg (Badorf)

Basketball

Freizeitanlage Ost

Basketball- und Skatergelände

zwischen Gesamtschule und Freizeitwiese Süd

SOZIALE VERSORGUNG

Spielplätze

Nutzbare Spielfläche auf Schulgelände

Schule

Clemens-August Schule
Clemens-August-Str. 33

KGS St.-Franziskus-Schule
Friedrichstraße/An der Synagoge 1

Sonderschule „Pestalozzischule“
Kölnstr. 85

GGs Brühl-Badorf
Badorfer Str. 93

KGS Brühl-Pingsdorf
Hüllenweg 5

GGs Brühl-West
Am Krausen Baum 33

KGS Brühl-Vochem
St.-Albert-Str. 2

Max-Ernst-Gymnasium
zwischen Pavillon, Turnhalle und Schulgebäude
mit Zugang von der von-Heinsberg-Straße

Erich-Kästner-Realschule
Römerstr. 294

Gesamtschule Brühl
Otto-Wels-Str. 1

Martin-Luther-Schule
Bonnstraße 52

Barbara-Schule
Mühlenbach 65

ÖFFENTLICHE VER- UND ENTSORGUNG

Müllabfuhr

	2009	2010
Hausmüll Tonnen, Container, Gewerbe	10.073,16 to	9.965,56 to
Sperrmüll	2.903,26 to	2.572,34 to
Gärtenabfälle zur Kompostierung	810,02 to	671,61 to
Bio-Abfuhr	2.581,18 to	2.492,06 to

Ausgegebene Müllgefäße

mit 80 Ltr. Inhalt	5.037 Stück	5.098 Stück
mit 120 Ltr. Inhalt	5.140 Stück	5.113 Stück
mit 240 Ltr. Inhalt	2.261 Stück	2.287 Stück
mit 770 Ltr. Inhalt Container	176 Stück	176 Stück
mit 1.100 Ltr. Inhalt Container	448 Stück	449 Stück
mit 120 Ltr. Inhalt Bio-Tonne Braun	5.647 Stück	5.761 Stück
mit 240 Ltr. Inhalt Bio-Tonne Braun	467 Stück	550 Stück
mit 770 Ltr. Inhalt Gelb. Deckel Container	15 Stück	15 Stück
mit 1.100 Ltr. Inhalt Gelb. Deckel Container	395 Stück	415 Stück
mit 5,0 cbm Inhalt Gelb. Deckel Container	6 Stück	-
mit 120 Ltr. Inhalt Blauer Deckel	5.553 Stück	5.693 Stück
mit 240 Ltr. Inhalt Blauer Deckel	3.941 Stück	4.064 Stück
mit 1.100 Ltr. Inhalt Blauer Deckel Container	399 Stück	433 Stück
mit 25 cbm Inhalt Blauer Deckel Container	7 Stück	-
mit 5 cbm Inhalt Blauer Deckel Container	5 Stück	-

Sonstiger Abfall:

Altpapier (blaue Tonne)	3.967,34 to	3.970,10 to
Leichtstoffe (gelb. Sack)	1.353,74 to	1.300,82 to
Holz	697,88 to	537,90 to
Bauschutt	654,26 to	519,50 to

ÖFFENTLICHE VER- UND ENTSORGUNG

Abwasserbeseitigung

1. Entwässertes Gebiet

Gesamtfläche 952 ha

davon entfallen auf

- das Trennsystem 337 ha
 - das Mischsystem 615 ha

2. Technische Angaben über das Entwässerungssystem (Kanalnetz)

Gesamtlänge des Kanalnetzes 220 km

davon entfallen auf

- das Mischwassersystem 91 km
 - das Trennsystem 129 km

2.1 Kanäle mit Regenwasserableitung in Bachläufe/Grundwasser 73 km

2.2 Vorflutkanal zum Rhein 3 km
 davon in städt. Kanal 1 km
 davon Palmersdorfer Bach 2 km

2.3 Rückhaltebecken (RHB) 11

davon an Fließgewässern

- RHB Pingsdorfer Bach/Auf der Pehle Volumen = 9.500,00 m³
 - RHB Mühlenbach/Lohmühle Volumen = 1.500,00 m³
 - RHB Mühlenbach/Kloster Benden Volumen = 3.300,00 m³
 - RHB Donnerbach/Rodderweg Volumen = 2.000,00 m³
 - RHB Geildorfer Bach/Schwadorf Volumen = 5.250,00 m³
 - RHB Hennebach/BAB 553 Volumen = 29.000,00 m³
 - RHB Wehrbach/ Untermühle Volumen = 1.600,00 m³

davon in Mischwassersystem

- RHB Renault - Nissan Str Volumen = 13.000,00 m³
 - RHB Brühl-Ost Volumen = 47.000,00 m³

SICHERHEIT UND ORDNUNG

Rechtsangelegenheiten	2007	2008	2009	2010
Rechtsstreitigkeiten				
aus Vorjahren übernommene Verfahren	37	43	51	39
neu entstandene Verfahren	43	41	35	34
davon				
Verwaltungsrechtsstreitigkeiten	27	33	28	25
Zivilrechtsstreitigkeiten	5	5	2	3
sonstige Rechtsstreitigkeiten	11	3	5	6
Erledigungen	36	33	47	25
davon				
Verwaltungsrechtsstreitigkeiten	23	19	41	16
gewonnen	20	13	31	13
verglichen	2	3	2	1
verloren	1	1	2	-
sonstige Erledigung	-	2	6	2
Zivilrechtsstreitigkeiten	7	10	3	1
gewonnen	2	5	1	1
verglichen	5	2	-	-
verloren	-	1	-	-
sonstige Erledigung	-	2	2	-
sonstige Verfahren	6	4	3	8
gewonnen	-	2	-	4
verglichen	2	2	1	-
verloren	1	-	-	-
sonstige Erledigung	3	-	2	4
noch weiterzuführen	43	51	39	48
Satzungen	10	6	10	11
Amtsblatt				
Ausgaben	23	22	25	28
Bekanntmachungen	49	57	61	61
Sonstige Beratungsleistungen	153	151	139	155
Darunter				
Rechtsgutachten	98	92	76	78
Vertragsentwürfe	36	23	42	45
Strafsachen	23	32	27	82
allgem. Bußgeldangelegenheiten	0	0	3	0

SICHERHEIT UND ORDNUNG

Feuerwehr

	2007	2008	2009	2010
Mitglieder				
Hauptamtliche Kräfte	41	42	44	51
Freiwillige Mitglieder	68	98	108	111
Aktive Mitglieder insgesamt	109	140	152	162
Jugendfeuerwehr	29	32	34	32
32ters- und Ehrenabteilung insgesamt	11	14	21	23
	149	186	207	217

Fahrzeuge

Löschfahrzeuge	6	6	8	6
Drehleiter	1	1	1	1
Rüstwagen	1	1	1	1
Krankswagen	1	1	1	1
Rettungswagen	2	2	2	2
Notarzteinsetzfahrzeug	1	1	1	1
Boote	1	1	1	1
sonstige Fahrzeuge	5	9	10	12
insgesamt	18	22	25	25

Einsätze

Feuerwehr

Brandeinsätze	109	77	101	104
Technische Hilfeleistungen	365	422	423	451
Brand- und Sicherheitswachen	37	48	42	42
Fehleinsätze	174	168	178	193
Summe Feuerwehreinsätze	685	715	744	790

Rettungsdienst

Krankwageneinsätze	1.202	1.195	1.151	1.221
Rettungswageneinsätze	3.421	3.775	3.925	3.843
Notarzt-PKW-Einsätze	1.801	2.113	2.101	2.018
Fehleinsätze	-	-	-	-
Summe Rettungsdienst	6.424	7.083	7.177	7.082

Gesamteinsätze	7.109	7.798	7.921	7.872
----------------	-------	-------	-------	-------

Vorbeugender Brandschutz

überprüfte Betriebe	183	193	186	147
dabei festgestellte Mängel	363	382	521	-
Stellungnahmen	-	-	-	70

Brandschutzerziehung

Kindergärten, Grundschulen	31	33	40	87 (Gruppen)
	11	23	25	33 (Klassen)
Brandschutzunterweisungen				
Betriebe, Vereine	6	8	19	-
weiterführende Schulen	-	-	-	20

SICHERHEIT UND ORDNUNG

Friedhofswesen

Sargbestattungen

Friedhof	Wahlgräber	Reihengräber	anonym	insgesamt
Brühl-Süd	114	27	59	200
Schwadorf	15	1	-	16
Badorf	15	1	-	16
Pingsdorf	23	2	-	25
Nord	20	2	-	22
Vochem	11	-	-	11
insgesamt	198	33	59	290

Urnenbestattungen

Friedhof	Wahlgräber	Reihengräber	anonym	insgesamt
Brühl-Süd	97	13	54	164
Schwadorf	2	1	-	3
Badorf	4	1	-	5
Pingsdorf	6	1	-	7
Nord	24	2	-	26
Vochem	8	1	-	9
insgesamt	141	19	54	214