

Brühl



Kursprogramm Kunst

Kunst- und Musikschule der Stadt Brühl





Kunst

Die DozentInnen in der Kunst- und Musikschule der Stadt Brühl unterrichten in ihren Kursen alle künstlerischen Techniken: Malen, Zeichnen, Drucken, Basteln, plastisches Gestalten mit Holz, Stein, Ton und Papiermaché.

In jedem Semester werden unterschiedliche Themen behandelt, die Kinder und Jugendliche an neue Wissensgebiete heranführen. An bereits Bekanntem können neue Sichtweisen entdeckt werden.

So steht z.B. in einem Semester eine 'Reise durch die Geschichte' auf dem Programm, in einem anderen sind es Inhalte berühmter Kinderbücher.

In den Kursen für Jugendliche ab 15 Jahren und Erwachsene werden verschiedene Druck- und Zeichentechniken vermittelt und eingeübt.

Techniken der Öl-Acryl-Eitempera- und Aquarellmalerei können im Malerei-Unterricht erlernt werden.

Zum Abschluss der Semester werden die von den Kursteilnehmerinnen und Kursteilnehmern geschaffenen 'Kunstwerke' in verschiedenen Ausstellungen der Stadt Brühl präsentiert.

Der Unterricht im Kunstbereich findet wie folgt statt:

1. Semester 1. Januar bis 31. Juli

2. Semester 1. August bis 31. Dezember

Das Kursprogramm ...

... in der Kunst- und Musikschule

Liblarer Str. 12-14

5-7 Jahre

		Kurs-Nr.
montags	14:00-15:00 Uhr .. (Ltg.: U. Hagenkort)	2
dienstags	17:00-17:45 Uhr .. Fächerkarussell (Ltg.: S. Scholtyssek)	
donnerstags	14:30-15:30 Uhr .. (Ltg.: S. Scholtyssek)	4
freitags	15:00-16:00 Uhr .. (Ltg.: S. Stettner)	6

8-11 Jahre

montags	15:00-16:30 Uhr .. (Ltg.: U. Hagenkort)	7
mittwochs	15:00-16:30 Uhr .. (Ltg.: S. Scholtyssek)	8
donnerstags	15:30-17:00 Uhr .. (Ltg.: S. Scholtyssek)	9
freitags	16:00-17:30 Uhr .. (Ltg.: S. Stettner)	10

10-12 Jahre

montags	16:30-18:30 Uhr .. (Ltg.: U. Hagenkort)	15
dienstags	15:30-17:00 Uhr .. (Ltg.: S. Scholtyssek)	14

12-14 Jahre

mittwochs	16:30-18:30 Uhr .. (Ltg.: S. Scholtyssek)	16
------------------	---	----

Bildhauereiwerkstatt (Ton/Holz/Papiermaché)

7-9 Jahre

donnerstags	14:30-16:00 Uhr .. (Ltg.: V. Meretta)	11
--------------------	---------------------------------------	----

10-14 Jahre

donnerstags	16:00-18:00 Uhr .. (Ltg.: V. Meretta)	13
--------------------	---------------------------------------	----

Kurse für Jugendliche ab 15 Jahre und Erwachsene

Zeichnen, Malerei, Gestaltung, Grafik, Bildhauerei
für Anfänger und Fortgeschrittene

dienstags	18:00-20:00 Uhr .. (Ltg.: S. Scholtyssek)	25
------------------	---	----

mittwochs	18:00-20:00 Uhr .. (Ltg.: U. Hagenkort)	28
------------------	---	----

mittwochs	20:00-22:00 Uhr .. (Ltg.: U. Hagenkort)	27
------------------	---	----

donnerstags	9:00-11:00 Uhr .. (Ltg.: S. Scholtyssek)	22
--------------------	--	----

donnerstags	11:00-13:00 Uhr .. (Ltg.: V. Meretta)	26
--------------------	---------------------------------------	----

donnerstags	19:00-21:00 Uhr .. (Ltg.: H. Emami)	23
--------------------	-------------------------------------	----

Mehr Infos zur Kunst- und Musikschule der Stadt Brühl finden Sie auf
www.kums-bruehl.de



Mappenvorbereitung für Studien

Im ‚**Mappenkurs**‘ (Kurs-Nrn. 22-28) werden neben der Vermittlung von handwerklichen Voraussetzungen aus den Bereichen Malerei und Grafik auch Themenstellungen angeboten, die zu einer persönlichen bildnerischen Auseinandersetzung und Umsetzung auffordern.

So können Arbeiten entstehen, die später dazu beitragen, die eigene Mappe und somit das eigene Profil/Können besser zu charakterisieren.

Kursbesprechungen mit der Dozentin und der Gruppe bezüglich Arbeiten und Mappen aus dem Kreis der TeilnehmerInnen schärfen zum einen den Blick für den Stand der eigenen Arbeit, zum anderen werden so auch (Selbst-) Erfahrungen im öffentlichen Umgang mit den eigenen Arbeiten ermöglicht. Besonders wichtig ist hierbei die verbale Erläuterung eigener Arbeiten - eine bei Bewerbungsgesprächen häufig auftretende und dann zu meistern Situation.

Informationsabende zu den Mappenkursen bei Ulrike Hagenkort: jeweils letzter Montag im Januar und August, 19:00-20:00 Uhr

Workshop-Angebote...

... in der Kunst- und Musikschule, Liblarer Straße 12-14, finden in den Oster-, Sommer- und Herbstferien sowie an Wochenenden und während des Semesters statt.

Infos dazu erscheinen in gesonderten Flyern:

**Auskunft im Sekretariat, Tel. 02232 5080-10, Fax 02232 5080-20,
E-Mail: sekretariat@kums-bruehl.de**

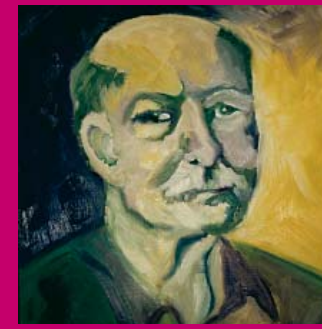
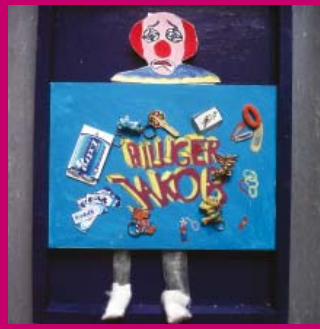

Arbeitsmaterial

Zu den Mal- und Bastelkursen benötigen die Kinder folgendes:

- 1 Kittel oder altes Herrenhemd
- 1 gut schneidende Schere
- 1 Pelikan- oder Marabu-Schulfarbkasten
- Kleber (lösungsmittelfrei) und Klebestift
- 1 DIN A 3-Schulzeichenblock
- 1 Kuchenpinsel, Borstenpinsel (Nr. 8. u. 10),
- Haarpinsel (Nr. 4, 6, 12)
- Bleistift und Radiergummi

Bitte versehen Sie das aufgeführte Material mit Namen.
Das Arbeitsmaterial ist an jedem Kurstag mitzubringen.
Überprüfen Sie das Material hin und wieder auf Vollständigkeit.

Ton, Glasuren, großformatiges Papier, Farbe sowie andere Materialien werden von den Kursleiterinnen besorgt. Dafür wird ein Materialgeld erhoben (siehe Geschäftsbedingungen).

Erwachsene benötigen einen Kittel und einen eigenen Pinsel gemäß Absprache mit der Dozentin.

Die Dozentinnen

Sylvianna Scholtyssek
Homa Emami
Sabine Stettner
Ulrike Hagenkort
Viviana Meretta

Geschäftsbedingungen:

Anmeldung:

Anmeldungen richten Sie bitte an das Sekretariat der Kunst- und Musikschule der Stadt Brühl während der Bürozeiten:
Mo.-Fr. 9:00-12:00 Uhr, Mo.-Do. 14:00-17:00 Uhr
Formulare erhalten Sie im Sekretariat oder unter Tel. 02232 5080-10.

Beachten Sie bitte den An-/Ab- und Ummelde-Modus!

Stichtage für das An-, Um- und Abmelden sind:

15. Mai und der 15. November.

Bei jedem Kurswechsel muss man sich **ummelden**.

Möchten Sie **an einem Kurs nicht mehr teilnehmen, ist eine Abmeldung erforderlich. Liegt keine Abmeldung vor, sind Sie automatisch im neuen Semester für diesen Kurs angemeldet.**

Die aktuellen Gebühren entnehmen Sie bitte dem An-, Um- und Abmelde-Formular.

Auskunft und Beratung:

Auskunft: Sekretariat der Kunst- und Musikschule
Tel: 02232 5080-10
Fax: 02232 5080-20
Beratung: Sylvianna Scholtyssek
Tel: 02232 5080-25

Förderverein Malschule

Der Förderverein Malschule in der Kunst- und Musikschule leistet finanzielle Überbrückungshilfe für Familien in Notlagen. Ein Antrag ist an den Vorstand des Fördervereins Malschule über das Sekretariat der Kunst- und Musikschule der Stadt Brühl zu stellen.

Sie können die Arbeit des Vereins mit Ihrer Mitgliedschaft unterstützen.

- Änderungen bleiben vorbehalten -

Impressum:



Stadt Brühl - Der Bürgermeister
Rathaus, 50319 Brühl

Auskunft erteilt: Fachbereich Kultur, Bildung und Familie
Kunst- und Musikschule
Liblarer Straße 12-14, 50321 Brühl
Tel. 02232 5080-10, Fax 02232 5080-20
Sekretariat: E-Mail: sekretariat@kums-bruehl.de
www.bruehl.de
Fotoausschnitte: Archiv der Kunst- und Musikschule
Stand: August 2010