



Belvedere Parkplatz gesperrt
 vom 21.08.2023 bis 27.09.2023

an jeder Zufahrt zum Parkplatz mind 96 Stunden vorher aufstellen!

Belvedere Parkplatz gesperrt
 vom 21.08.2023 bis 27.09.2023

Kölnstraße Ecke Burgstr. oder Kölnstraße Ecke Schützenstraße
 Hinweistafel aufstellen!

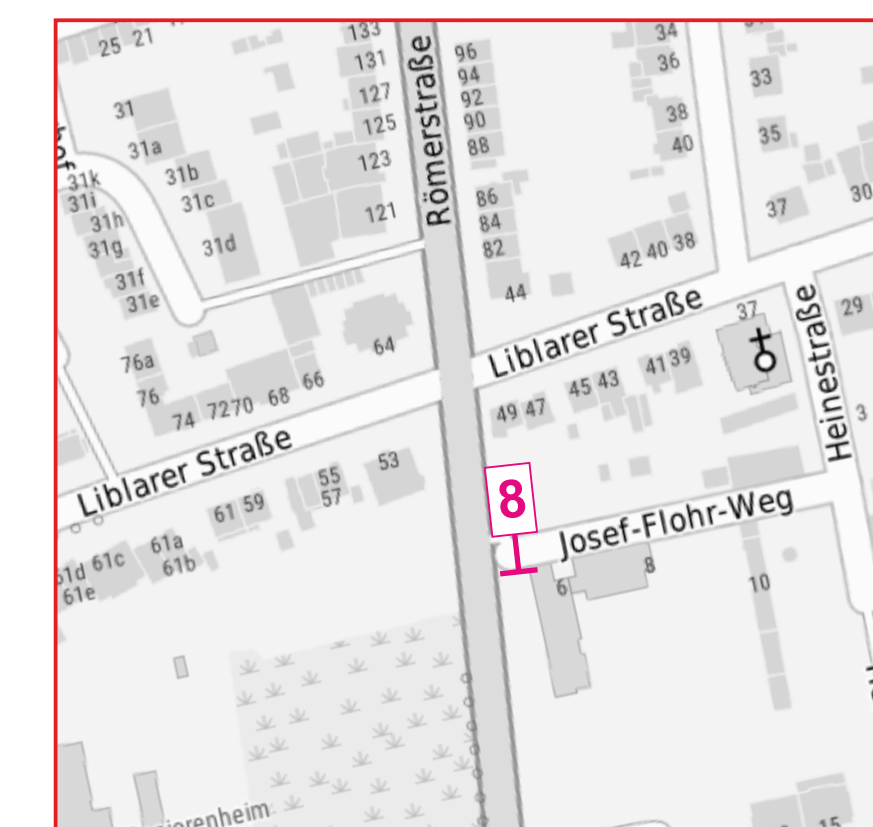
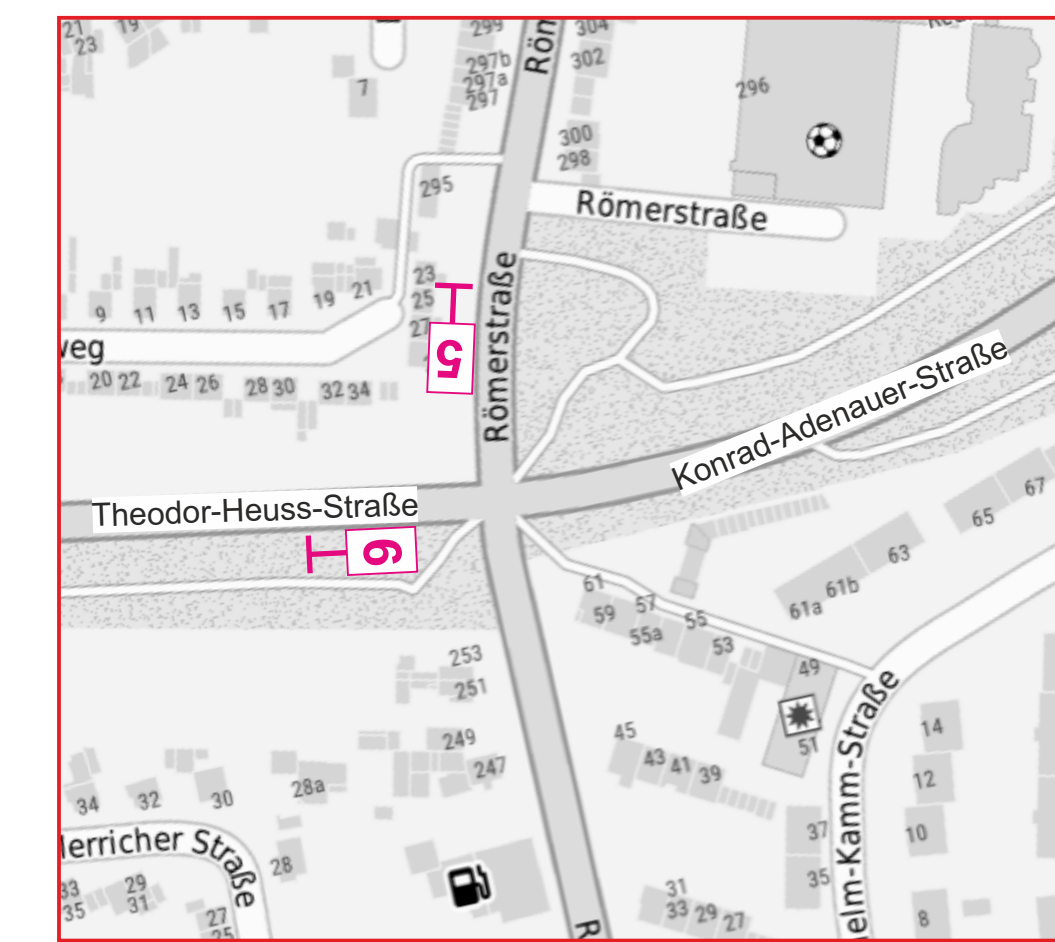
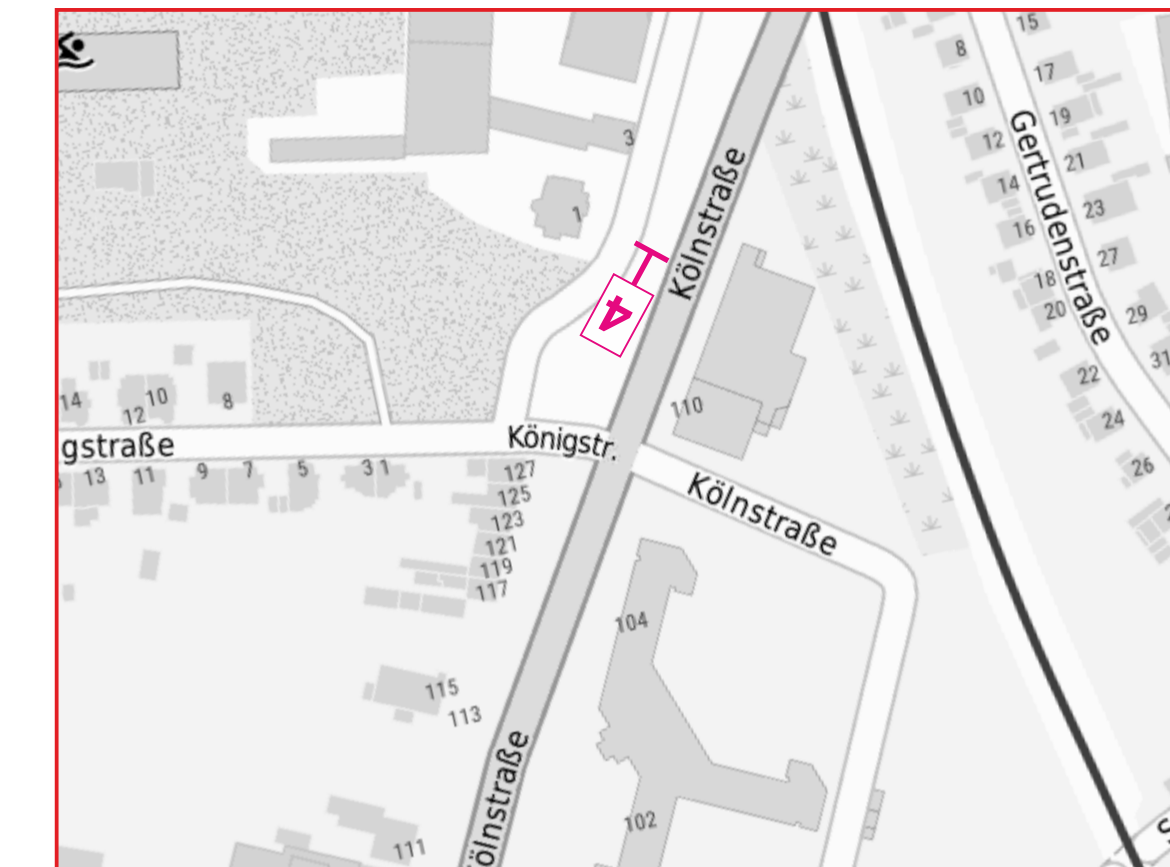
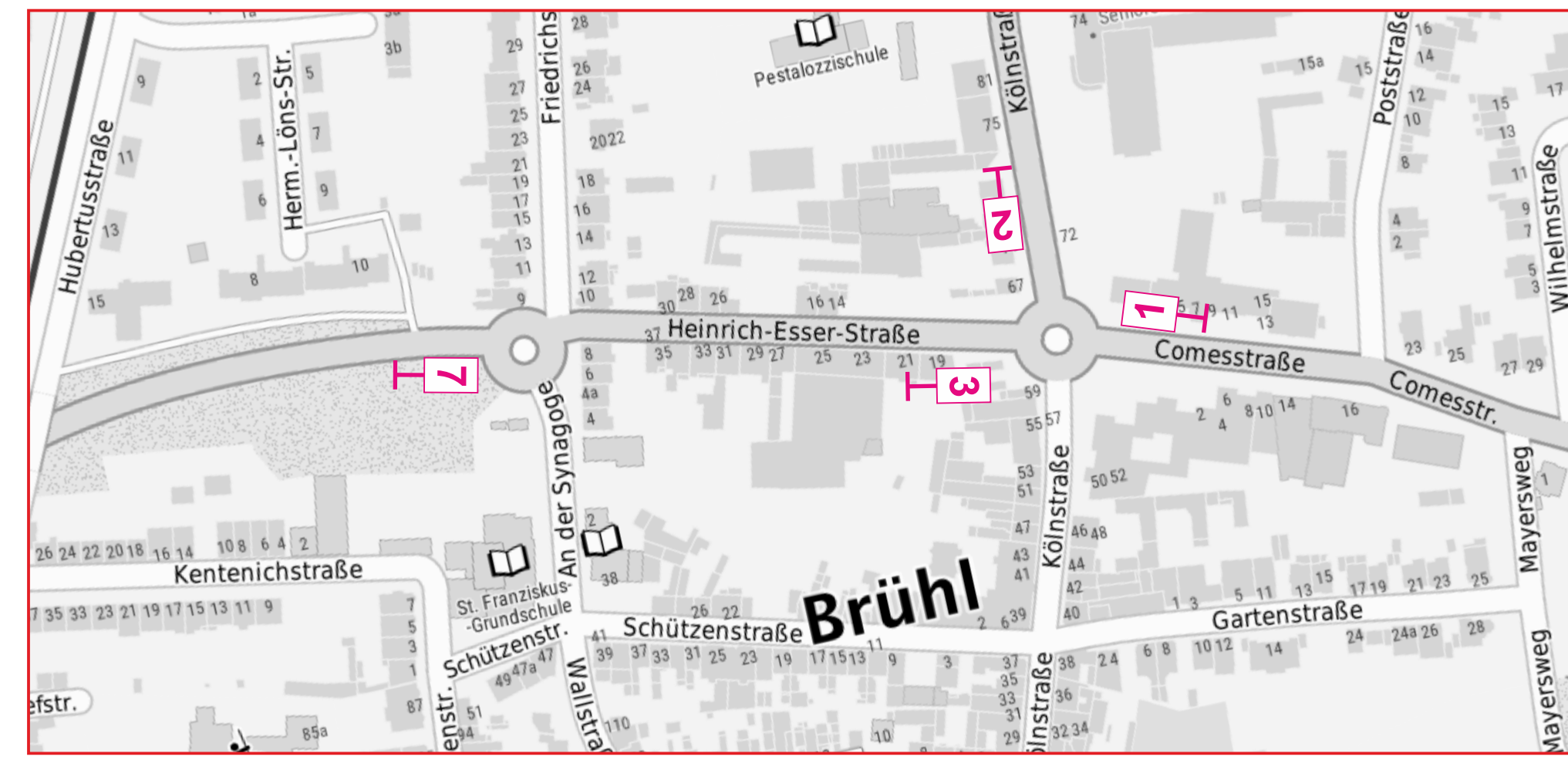
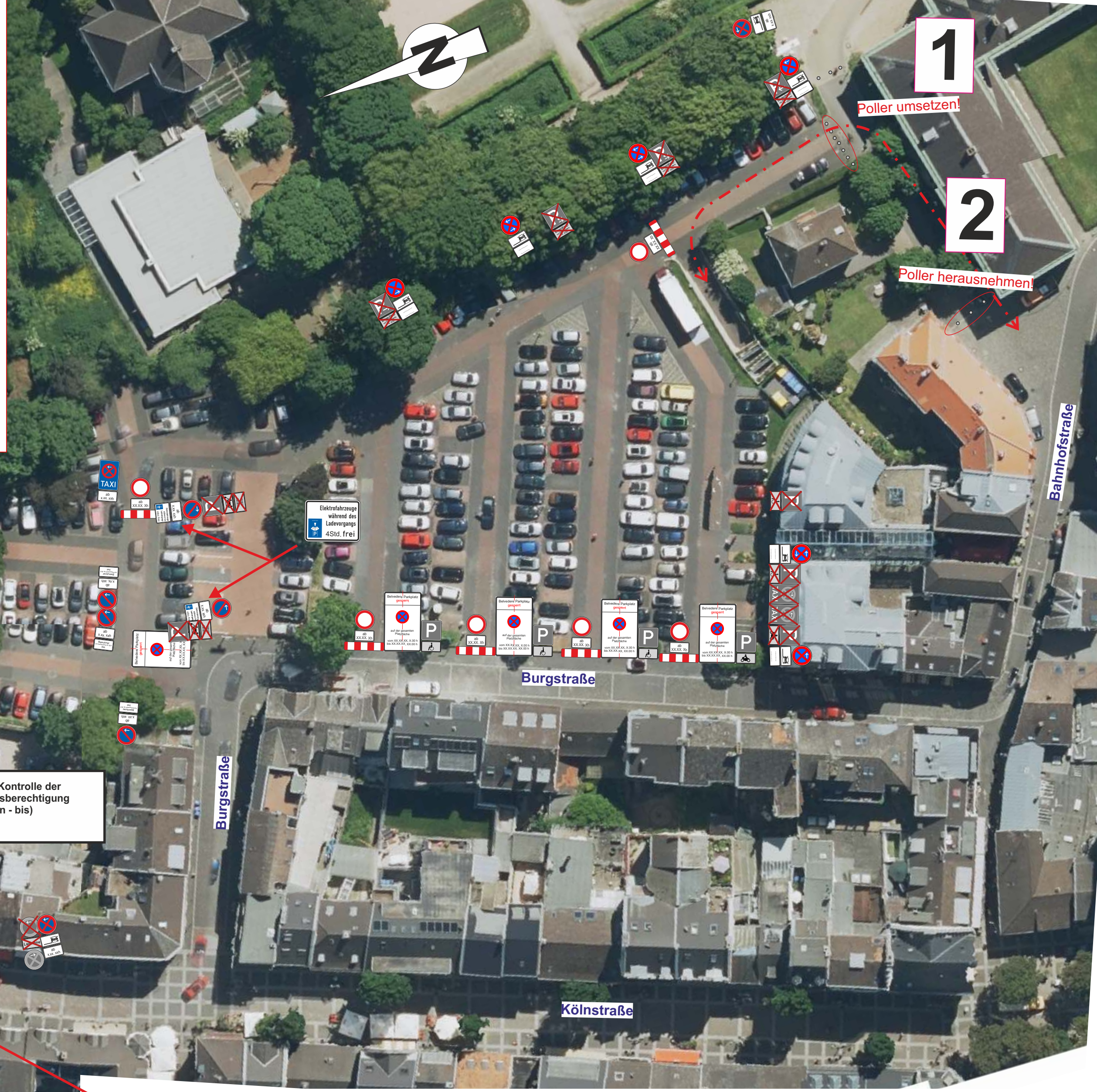

- Verkehrsicherung gem. RSA
- ausreichende Radien gewährleisten
- schriftliche Information der Anlieger bauseits
- Sperrung von Zufahrten nur in Abstimmung mit Nutzern

<p>1 Belvedere Parkplatz gesperrt</p> <p>Finanzamt</p> <p>Parkleitsystem beachten!</p> <p>vom 21.08.2023 bis 27.09.2023</p>	<p>2 Belvedere Parkplatz gesperrt</p> <p>Bahnhof</p> <p>Parkleitsystem beachten!</p> <p>vom 21.08.2023 bis 27.09.2023</p>	<p>3 Belvedere Parkplatz gesperrt</p> <p>Finanzamt</p> <p>Parkleitsystem beachten!</p> <p>vom 21.08.2023 bis 27.09.2023</p>	<p>4 Belvedere Parkplatz gesperrt</p> <p>Finanzamt</p> <p>Parkleitsystem beachten!</p> <p>vom 21.08.2023 bis 27.09.2023</p>
<p>5 Belvedere Parkplatz gesperrt</p> <p>GieselerGalerie</p> <p>Krankenhaus</p> <p>Parkleitsystem beachten!</p> <p>vom 21.08.2023 bis 27.09.2023</p>	<p>6 Belvedere Parkplatz gesperrt</p> <p>GieselerGalerie</p> <p>Krankenhaus</p> <p>Parkleitsystem beachten!</p> <p>vom 21.08.2023 bis 27.09.2023</p>	<p>7 Belvedere Parkplatz gesperrt</p> <p>Finanzamt</p> <p>Parkleitsystem beachten!</p> <p>vom 21.08.2023 bis 27.09.2023</p>	<p>8 Belvedere Parkplatz gesperrt</p> <p>GieselerGalerie</p> <p>Krankenhaus</p> <p>Parkleitsystem beachten!</p> <p>vom 21.08.2023 bis 27.09.2023</p>

step Verkehrstechnik

Planerstellung durch step GmbH
 Bahnhofstr. 3-9
 50735 Köln
 Tel. +49 221 3221 79 0
 Fax +49 221 3221 79 49
 bau@step.de

Anspruchspartner: Michael Spengler 0173 206697

<p>Verkehrssicherung</p> <p>Belvedere Parkplatz</p> <p>Burgstraße</p> <p>50321 Brühl</p>	<p>Verkehrssicherung</p> <p>Belvedere Parkplatz</p> <p>Burgstraße</p> <p>50321 Brühl</p>
---	---

Legende:

- Mobile Beschilderung
- Ortstele Beschilderung
- Mobile vorhandene Beschilderung
- Bauzaun
- Latene
- EE - Fläche

Übergebenheiten des Auftraggebers:
 Die Verkehrsicherungsmaßnahme wird während der Maßnahme
 - Baustellenkontrollen nach ZTV-SA